



Rechtergevel



RZgevel-binnen

**Legenda**

Het ontwerp blijft te allen tijde eigendom van EVE Architecten B.V.  
Voor alle werkzaamheden van EVE Architecten B.V. is de OOR 2011 van toepassing.

Alle wijzigingen dienen door EVE Architecten B.V. te worden goedgekeurd.

Het bouwen dient te geschieden overeenkomstig de eisen van het Bouwbesluit 2012, zoals deze luidt ten tijde van de de indiening van de bouwvergunning.

De constructie dient te worden uitgevoerd volgens de tekening en de toelichting van de constructeur.

Op zijn kosten aanvragen en derhalve niet bestemd voor de uitvoering.

**Bevestiging:**

- Bepalingen dienen te worden aangebracht conform Bouwbesluit 2012, Afs. 6.1.5.  
- Koepels, deuren en ramen in de uwendige scheidingconstructie hebben een draagvermogen conform Bouwbesluit 2012, Afs. 2.15 met een minimum weerstandklasse 2. Vervangd onder A/DMD.

- Glas aangebracht met \* dient te worden uitgevoerd conform Beveiliging of NEN 3559.

**Installaties:**

- Elektra aanbrengen conform Bouwbesluit 2012, Afs. 6.2 in afstemming met de installatievoorschriften.  
- Gasleiding aanbrengen conform Bouwbesluit 2012, Afs. 6.2.  
- Drinkwater en rioleringsleidingen aanbrengen conform Bouwbesluit 2012, Afs. 6.3.  
- Prijskeuring aanbrengen conform Bouwbesluit 2012, Afs. 6.4. Definitieve keuring volgens opgave installateur.

**Start documenten**

Deze tekening zijn gebaseerd op de volgende uitgangspunten:

EVE Architecten B.V.  
Definitief ontwerp (met de datum: 22 juni 2016)

Definitief teken- en materiaalkaart (met de datum: 29 juli 2016)

Via  
Constructie rapport: 11 mei 2016

Indien een van de bovenstaande documenten is vernieuwd, dan zijn de aanpassingen daarvan nog niet op deze tekening verwerkt.

**Renoveel pictogrammen**

- Meterkast
- Koepel v.z.v., ventilatievoeder
- Ruimte v.z.v., mechanische luchtovervoer
- Ruimte v.z.v., mechanische buiktoepel
- Mechanische ventilatiebox
- Ventilatiebox warmte-terugwinning
- Haard
- Ruimte v.z.v., rookruiter
- Ruimte v.z.v., radiator(en)
- Ruimte v.z.v., connector
- Ruimte v.z.v., doorveraming
- Ruimte v.z.v., vloerverwarming retourleiding

**Renoveel bouwkundig**

- Gevelsteen
- Kalkzandsteen
- Kalkzandsteen dragend
- Snelbouwsteen
- Snelbouwsteen dragend
- Prefab beton
- Isolatie

EVE Architecten B.V.  
Ernst Meibohmstraat 2  
Postbus 115  
7440 AC Nijverdal  
T: 0548-65 69 50  
E: info@eve-arch.nl  
I: www.eve-arch.nl  
KvKnr.: 08090899



**Project**  
PMH - Gebouw 6  
Menne Simonsweg 101  
2014XA Haarlem

**Opdrachtgever**  
Plaza West Haarlem B.V.  
Zwolsesweg  
7731BC Ommen

**Hoofdarchitect**  
Ir. Edwin van Elk

**Projectmanager**  
Ing. Arle-Jan Franssen

**Bouwkundig tekenaar**  
Ing. Lennart Heet

**Datum getekend**  
5 augustus 2016

**Datum gewijzigd**  
26 september 2016

**Tekening**  
Rechterzijgevel + Binnen

**Status**  
Definitief

**Formaat**  
A1

**Schaal**  
1:100

**Voor akkoord**

(houd)architect projectmanager opdrachtgever

**DO2635-6-102**  
DEFINITIEF ONTWERP





Rechtergevel



RZgevel-binnen

**Legenda**

Het ontwerp blijft te allen tijde eigendom van EVE Architecten B.V.  
 Voor alle werkzaamheden van EVE Architecten B.V. is de DAB 2011 van toepassing.  
 Alle wijzigingen dienen door EVE Architecten B.V. te worden goedgekeurd.  
 Het bouwen dient te geschieden overeenkomstig de eisen van het Bouwbesluit 2012, 2008; deze lukt ten tijde van de de indeling van de bouwplanning.  
 De constructie dient te worden uitgevoerd volgens de tekening en de tekening van de constructeur.  
 Op zijn bouwplanningaangelegingen en derhalve niet bestemd voor de uitvoering.  
**Beveiliging:**  
 - Rookmelders dienen te worden aangebracht conform Bouwbesluit 2012, Afd. 6.5.  
 - Koopjes, deuren en ramen in de uitwendige schiedingsconstructie hebben een vuurveerdigheid conform Bouwbesluit 2012, Afd. 2.15 met een minimum weerstandklasse 2. Vervuldigd onder KOPD conform NEN 3085.  
 - Glas aangebracht met \* dient te worden uitgevoerd conform leverancier of NEN 3559.  
**Installaties:**  
 - Elektra aanbrengen conform Bouwbesluit 2012, Afd. 6.2 in afstemming met installatiebedrijf.  
 - Gasaansluiting aanbrengen conform Bouwbesluit 2012, Afd. 6.2.  
 - Drentrader en regenwaterafvoer aanbrengen conform Bouwbesluit 2012, Afd. 6.3.  
 - Tronconering aanbrengen conform Bouwbesluit 2012, Afd. 6.4. Definitieve leidingverloop volgens opgave installateur.  
**Start documenten**  
 Deze tekening zijn geteekend op de volgende uitgangspunten:  
 EVE Architecten B.V.  
 Definitief ontwerp met de datum: 22 juni 2016  
 Definitief teken- en materiaalkaart met de datum: 29 juli 2016  
 Via  
 Constructie rapport: 11 mei 2016  
 Indien een van de bovenstaande documenten is vernieuwd, dan zijn de aanpassingen daarvan ingebracht op deze tekening verwerkt.

- Renoveel pictogrammen**
- Meterkast
  - Koepel v.v.v.v. ventilatoroester
  - Ruimte v.v.v.v. mechanische luchttoevoer
  - Ruimte v.v.v.v. mechanische luchttoevoer
  - Mechanische ventilatiebox
  - Ventilatiebox warmte-terugwinning
  - Haard
  - Ruimte v.v.v.v. rookruiter
  - Ruimte v.v.v.v. radiator(en)
  - Ruimte v.v.v.v. connector
  - Ruimte v.v.v.v. vloerverwarming
  - Ruimte v.v.v.v. vloerverwarming retourleiding
- Renoveel bouwkundig**
- Gevelsteen
  - Kalkzandsteen
  - Kalkzandsteen dragend
  - Snelbouwsteen
  - Snelbouwsteen dragend
  - Prefab beton
  - Isolatie

EVE Architecten B.V.  
 Ernst Meibachstraat 2  
 Postbus 115  
 7440 AC Nijverdal  
 T: 0548-65 69 50  
 E: info@eve-bv.nl  
 I: www.eve-bv.nl  
 KvKnr.: 08090899



**Project**  
 PM11 - Gebouw 6  
 Menno Simonzeweg 101  
 2014XA Haarlem

**Opdrachtgever**  
 Plaza West Haarlem B.V.  
 Zwolseweg  
 7731BC Ommen

**Hoofdarchitect**  
 ir. Edwin van Elk

**Projectmanager**  
 ing. Arne-Jan Franssen

**Bouwkundig tekenaar**  
 ing. Lennart Heet

**Datum getekend**  
 4 augustus 2017

**Datum gewijzigd**

**Tekening**  
 Rechterzijgevel + Binnen

**Status**  
 Definitief

**Formaat**  
 A1

**Schaal**  
 1:100

**Voor akkoord**

(houd)architect projectmanager opdrachtgever

 **DO2635-6-102**  
 DEFINITIEF ONTWERP





Rechtergevel  
Wijzigingen  
Algemeen Totale gebouw 1622 mm verlaagd

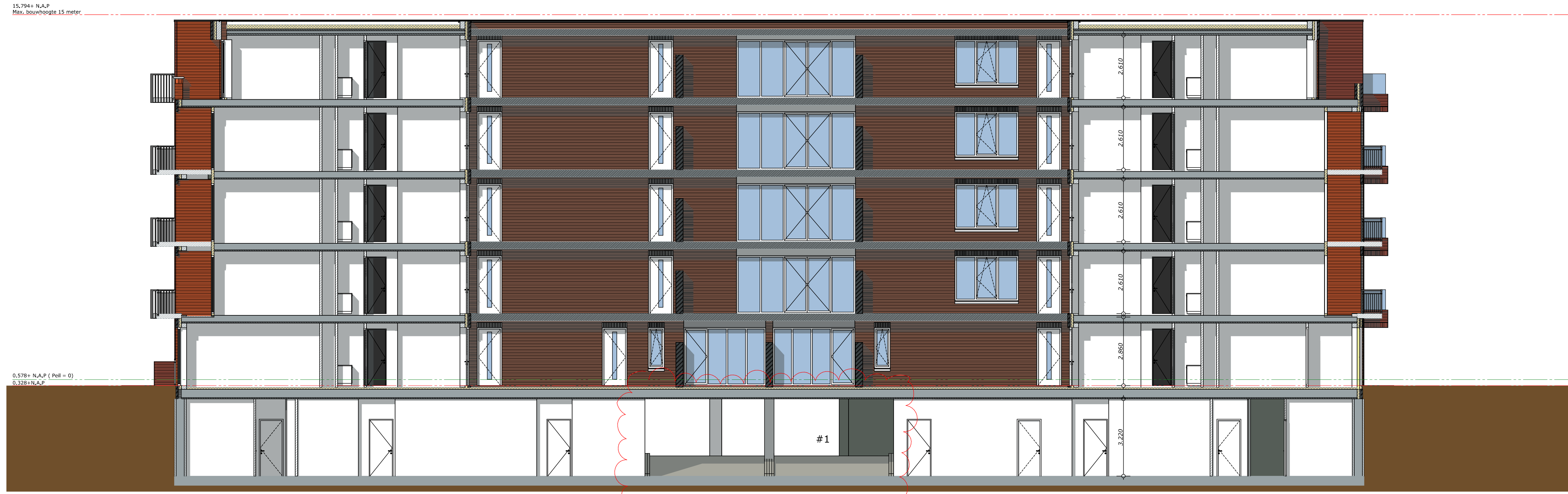

RZgevel-binnen  
Wijzigingen  
Algemeen Totale gebouw 1622 mm verlaagd  
#1 Nieuwe hellingbaan

**Legenda**

Het ontwerp blijft te allen tijde eigendom van EVE Architecten B.V.  
Voor alle werkzaamheden van EVE Architecten B.V. is de DAB 2011 van toepassing.  
Alle wijzigingen dienen door EVE Architecten B.V. te worden goedgekeurd.  
Het bouwen dient te geschieden overeenkomstig de eisen van het Bouwbesluit 2012, 2008, deze lukt ten tijde van de de indeling van de bouwplanning.  
De constructie dient te worden uitgevoerd volgens de tekening en de tekening van de constructeur.  
Op zijn bouwplanningaangelegingen en derhalve niet bestemd voor de uitvoering.  
**Beveiliging:**  
- Rookmelders dienen te worden aangebracht conform Bouwbesluit 2012, Afd. 6.5.  
- Koopjes, deuren en ramen in de uitwendige schiedingsconstructie hebben een vuurweerstand conform Bouwbesluit 2012, Afd. 2.11 met een minimum weerstandklasse 2. Vervaardigd onder KOPD conform NEN 3085.  
- Glas aangebracht met \* dient te worden uitgevoerd conform leverancier of NEN 3559.  
**Installaties:**  
- Elektra aanbrengen conform Bouwbesluit 2012, Afd. 6.2 in afstemming met installatiebedrijf.  
- Gasaansluiting aanbrengen conform Bouwbesluit 2012, Afd. 6.2.  
- Drinkwater en rioleringsaansluiting conform Bouwbesluit 2012, Afd. 6.2.  
- Prijske indeling aanbrengen conform Bouwbesluit 2012, Afd. 6.4. Definitieve leidingverloop volgens opgave installateur.

**Start documenten**  
Deze tekening zijn geteekend op de volgende uitgangspunten:  
EVE Architecten B.V.  
Definitief ontwerp met de datum: 22 juni 2016  
Definitief stuk- en materiaalstaat met de datum: 29 juli 2016  
Van  
Constructie rapport: 11 mei 2016  
Indien een van de bovenstaande documenten is vernieuwd, dan zijn de aanpassingen daarvan inge met op deze tekening verwerkt.

- Renoveer pictogrammen**
- Meterkast
  - Koepje v.v.v.v. ventilatoroester
  - Ruimte v.v.v.v. mechanische luchttoevoer
  - Ruimte v.v.v.v. mechanische luchttoevoer
  - Mechanische ventilatiebox
  - Ventilatiebox warmte-terugwinning
  - Haard
  - Ruimte v.v.v.v. rookruiter
  - Ruimte v.v.v.v. radiator(en)
  - Ruimte v.v.v.v. connector
  - Ruimte v.v.v.v. vloerverwarming
  - Ruimte v.v.v.v. vloerverwarming retourleiding
- Renoveer bouwkuiling**
- Gevelsteen
  - Kalkzandsteen
  - Kalkzandsteen dragend
  - Snelbouwsteen
  - Snelbouwsteen dragend
  - Prefab beton
  - Isolatie

EVE Architecten B.V.  
Ernst Meibachstraat 2  
Postbus 115  
7440 AC Nijverdal  
T: 0548-65 69 50  
E: info@eve-architecten.nl  
I: www.eve-architecten.nl  
KvKnr.: 08090899

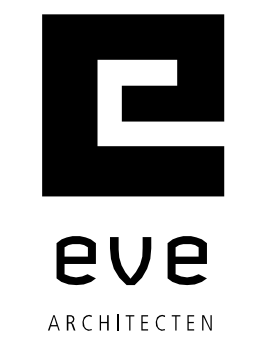

**Project**  
PMH - Gebouw 6  
Menne Simonzeweg 101  
2014XA Haarlem

**Opdrachtgever**  
Plaza West Haarlem B.V.  
Zwolsesweg  
7731BC Ommen

**Hoofdarchitect**  
Ir. Edwin van Elk

**Projectmanager**  
Ing. Arne-Jan Franssen

**Bouwkuiling tekenaar**  
Ing. Lennart Heet

**Datum getekend**  
4 augustus 2017

**Datum gewijzigd**

**Tekening**  
Rechterzijgevel + Binnen + Wijzigingen

**Status**  
Definitief

**Formaat**  
A1

**Schaal**  
1:100

**Voor akkoord**

(houd)architect projectmanager opdrachtgever

**DO2635-6-102**  
DEFINITIEF ONTWERP